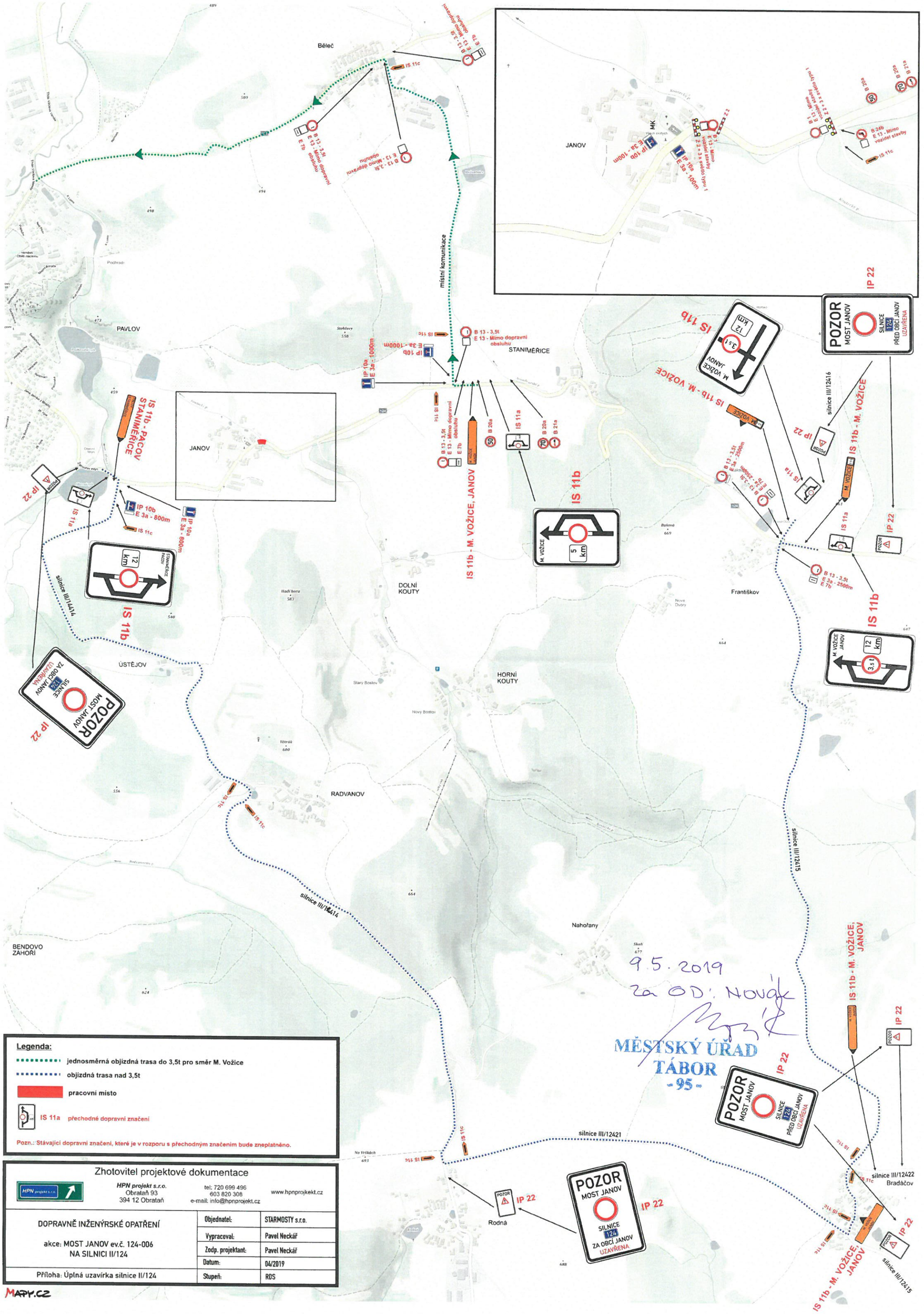

Legenda:

- jednosměrná objízdná trasa do 3,5t pro směr M. Vožice
- objízdná trasa nad 3,5t
- pracovní místo
- IS 11a přechodné dopravní značení

Pozn.: Stávající dopravní značení, které je v rozporu s přechodným značením bude zneplatněno.

Zhotovitel projektové dokumentace

HPN projekt s.r.o.
Obrataň 93
394 12 Obrataň
tel: 720 699 496
603 820 308
e-mail: info@hpnprojekt.cz
www.hpnprojekt.cz

DOPRAVNĚ INŽENÝRSKÉ OPATŘENÍ akce: MOST JANOV ev.č. 124-006 NA SILNICI II/124	Objednatel:	STARMOSTY s.r.o.
	Vypracoval:	Pavel Neckář
	Zodp. projektant:	Pavel Neckář
	Datum:	04/2019
Příloha: Úplná uzavírka silnice II/124	Stupeň:	RDS